

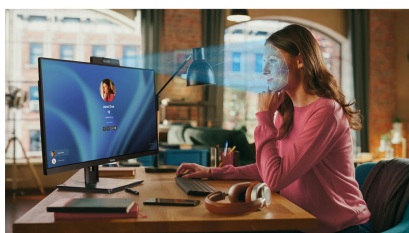

Monitor IPS de 24" con cámara Windows hello y micrófono integrados

El XUB2490HSUH es un monitor de escritorio de 24 pulgadas de primera categoría, diseñado tanto para uso profesional como personal. Su panel IPS garantiza una reproducción del color precisa y uniforme, ofreciendo imágenes impresionantes con amplios ángulos de visión. Equipado con un reductor de luz azul y tecnología LCD sin parpadeo, minimiza la fatiga visual, proporcionando una experiencia de visualización cómoda. Su soporte ajustable en altura hasta 15 cm, con funciones de giro e inclinación, permite personalizar fácilmente la posición de la pantalla según tus preferencias.

Además, cuenta con una webcam autofocus de 5 MP de alta calidad con obturador de privacidad y micrófono, compatible con Windows Hello, añadiendo comodidad y seguridad a tu espacio de trabajo.



Webcam Windows hello

La cámara web integrada con micrófono y autoenfoco garantiza una compatibilidad perfecta con cualquier plataforma de videoconferencia o conferencia web. La compatibilidad con Windows Hello permite a los usuarios iniciar sesión en sus dispositivos mediante métodos de autenticación biométrica. Proporciona una forma cómoda y segura de acceder a dispositivos y aplicaciones sin necesidad de contraseñas.



Tecnología IPS

Las pantallas IPS son más conocidas por sus amplios ángulos de visión y sus colores naturales y precisos. Son particularmente adecuados para aplicaciones de color crítico.

01 CARACTERÍSTICAS DE LA PANTALLA

| | |
|-----------------------------|---|
| Diseño | sin bordes de 3 lados |
| Diagonal | 23.8", 60.5cm |
| Pantalla | IPS LED, acabado mate |
| Resolución nativa | 1920 x 1080 @100Hz (2.1 megapixel Full HD) |
| Resolucion nativa | 100Hz |
| Relación de aspecto | 16:9 |
| Brillo | 250 cd/m ² |
| Contraste estático | 1300:1 |
| Contraste avanzado | 80M:1 |
| Tiempo de respuesta (GTG) | 4ms |
| Área de visualización | horizontal/vertical: 178°/178°, derecho/izquierdo: 89°/89°, arriba/abajo: 89°/89° |
| Soporte de Color | 16.7mln (sRGB: 99%; NTSC: 72%) |
| Sincronización horizontal | 30 - 115kHz |
| Área de visualización h x v | 527 x 296.5mm, 20.7 x 11.7" |
| Pixel pitch | 0.275mm |
| Colour | mate, negro |

02 INTERFACES / CONECTORES / CONTROLADORES

| | |
|-------------------------|---|
| Conector de entrada | HDMI x1 (v.1.4) DisplayPort x1 (v.1.2) |
| USB HUB | x3 (v.3.2 Gen 1 (5Gbps, DC5V, 900mA)) |
| HDCP | si |
| Conector de auriculares | si |

03 CARACTERÍSTICAS

| | |
|---|---|
| Reductor de luz azul | si |
| Flicker free | si |
| compatible con tecnología Adaptive Sync | si |
| Extra | Webcam 5MP integrada con enfoque automático, micrófono y obturador de privacidad, compatible con Windows Hello |
| OSD idioma | EN, DE, FR, ES, IT, PT, RU, JP, CZ, NL, PL |
| Controles | Selección de señal / Salida (Entrada), + / Volumen, - / Eco, Menú, Alimentación |
| Los controles de usuario | ajuste de imagen (contraste, brillo, color i-Style, ACR, Eco, OD, tecnología X-Res), ajustes de imagen (reductor de luz azul, nitidez y suavidad, ajuste del modo de vídeo), ajustes de color (gamma, 6 ejes, temp. de color), ajustes de audio (volumen, silencio), ajustes OSD (posición H., posición V., tiempo de espera OSD, rotación OSD, idioma), extra 1 (Adpative Sync, USB BC), extra 2 (reset, DDC/CI, selección de señal, rango HDMI, logotipo de apertura, LED, información) |
| Altavoces | 2 x 2W |
| Comodidad | preparado para Kensington-lock™, DDC2B, Mac OSX |

04 ASPECTOS MECÁNICOS

| | |
|------------------------------|--|
| Soporte de altura regulable | altura, giro, inclinación, pivote (rotación a ambos lados) |
| Ajuste de altura | 150mm |
| Rotación (función de pivote) | 90° |
| Soporte giratorio | 120°; 60° izquierdo; 60° derecho |

Ángulo de inclinación 23° arriba; 5° abajo

Montaje VESA 100 x 100mm

Sistema de gestión de cables si

05 ACCESSORIES INCLUDED

Cable de alimentación, USB, HDMI

Otro guía de inicio rápido, guía de seguridad

06 GESTIÓN DE ENERGÍA

Unidad de fuente de alimentación interno

Fuente de alimentación AC 100 - 240V, 50/60Hz

Gestión de energía 14W default , Modo en espera 0.5W, Modo apagado 0.3W

07 SOSTENIBILIDAD

Certificados TCO Certified, CE, TÜV-Bauart, EAC, VCCI-B, PSE, RoHS support, ErP, WEEE, REACH, UKCA

Clase de eficiencia energética (Regulation (EU) 2017/1369) D

EPEAT *el registro varía según el país, consulte www.epeat.net para obtener más detalles

REACH SVHC por encima de 0.1% de plomo

08 DIMENSIONES / PESO

Producto dimensiones W x H x D 539.5 x 364 (514) x 209.5mm

Dimensiones de la caja (ancho x alto x fondo) 610 x 410 x 159mm

Peso (sin caja) 4.9kg

Peso (con caja) 6.4kg

Código EAN 4948570125517

All trademarks and registered trademarks acknowledged. E & O E. Specification subject to change without notice. All LCD's comply with ISO-9241-307:2008 in connection with pixel defects.

© IYAMA CORPORATION. ALL RIGHTS RESERVED